

DOSSIER DECHARGE BAYLOCQ SP 10

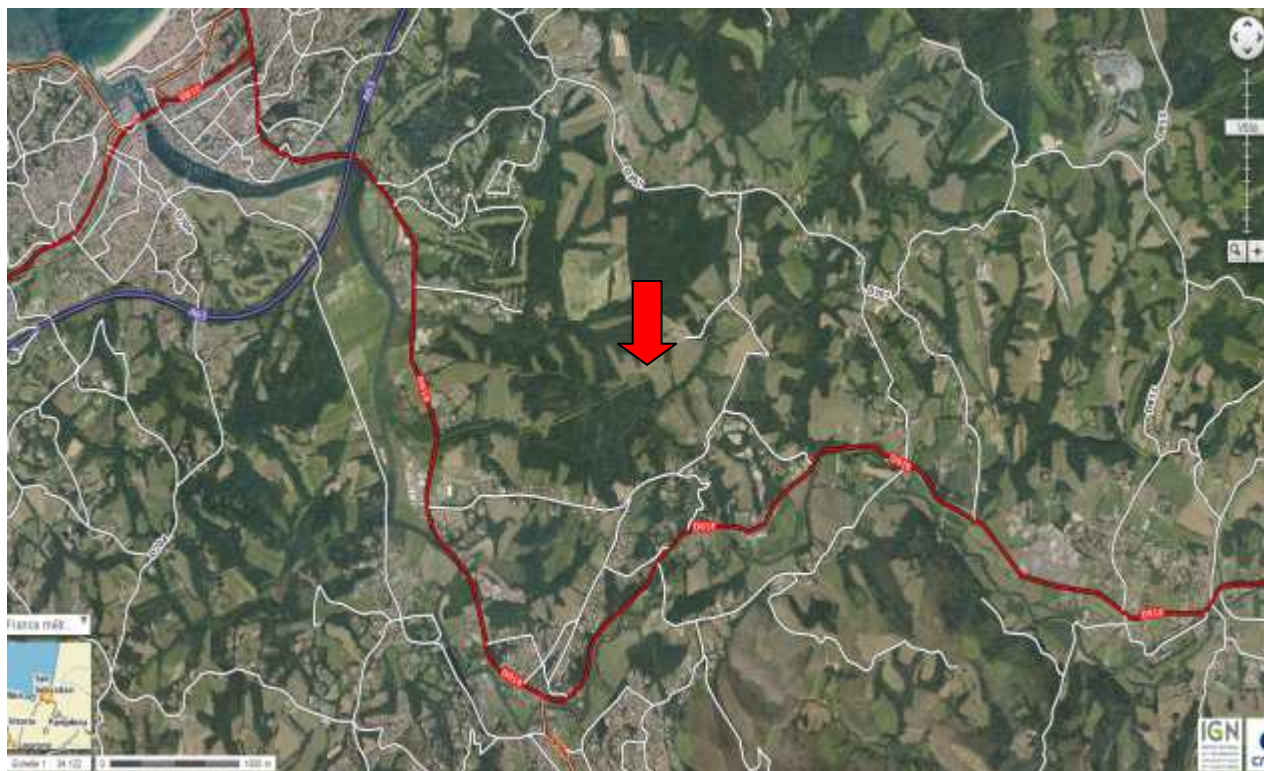

Flèche rouge : DECHARGE

Cette décharge se situe sur la départementale 307, chemin de Serres, sur un terrain privé appartenant à Mr BAYLOCQ maison OLHAETXEBERRIKOBORDA sur la commune de Saint Pée sur Nivelle. Ses coordonnées géographiques sont les suivantes : Longitude - 1° 36.961'O
Latitude 43° 22.219'N La parcelle cadastrale concernée est la 199.

Celle-ci se trouve juste à la limite de Saint Pée sur Nivelle et Saint Jean de Luz. Elle coupe le chemin rural d' « Olhaetxeberrikoborda » dont **l'accès est fermé par un portail** (voir photo plus bas). Il est important de remarquer qu'à cet endroit même se trouve **une borne de gazoduc**

Ce « dépôt » est à la fois :

- un énorme tas de fumier qui est entreposé depuis 2 ans environ par les transports ARBICHA. Ce fumier vient des écuries LACOSTE de Saint Jean de Luz, ils n'ont aucune autorisation de l'entreposer chez ce particulier.
- une décharge de déchets divers (voir photos ci-dessous)

Le dénivellement du terrain contribue au ruissellement des lixiviats vers ces rus et polluent les cours d'eau en contrebas, dont le ruisseau « **Etxeberriko Erreka** », qui se jette à son tour dans la **Nivelle** pour finir sa course sur la baie de Saint Jean de Luz.

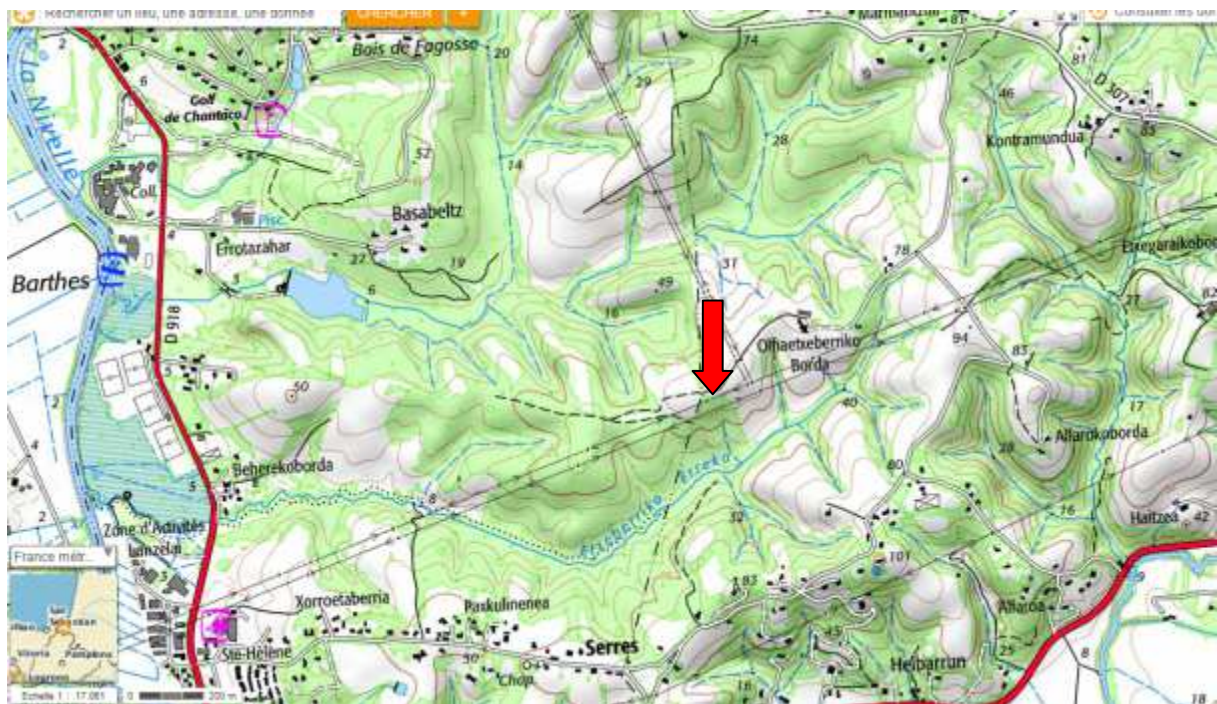
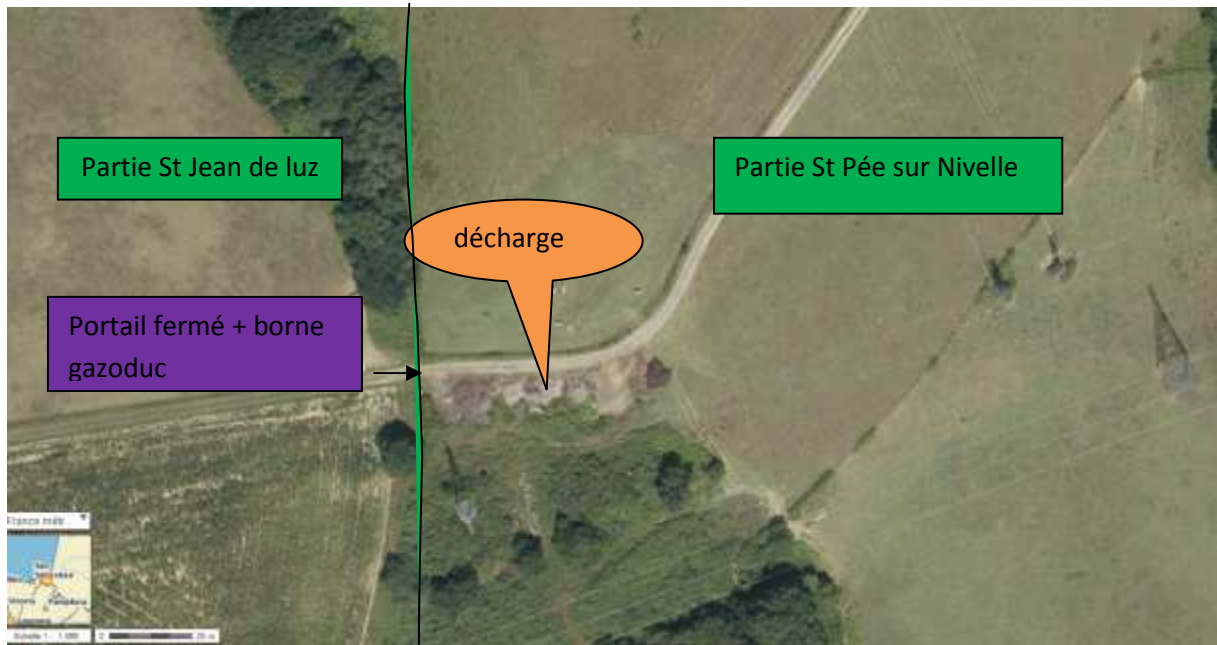

Flèche rouge : lieu de la décharge



Hydrographie étendue



Hydrographie plus précise

Nous pouvons remarquer que cette décharge, entourée d'une grande forêt de châtaigniers et de chênes décidus, se trouve non loin d'une **ZNIEFF 1 et 2**.

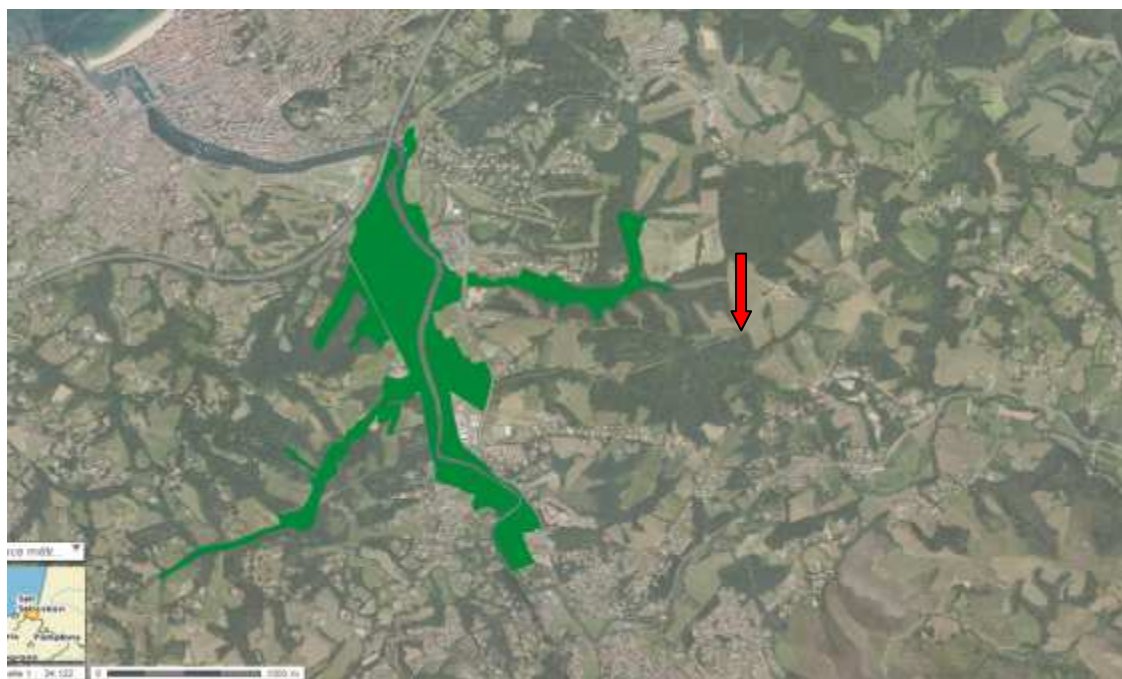

Zone ZNIEFF1 vert foncé (zone naturelle d'intérêt écologique faunistique et floristique)



Zone ZNIEFF2



