

*Collectif des
Associations de
Défense de l'
Environnement
Pays Basque
Sud des Landes.
(43 associations)*



**DOSSIER BIAUDOS chemin de Price
1^{er} juin 2017.**

Situation générale.



Le 26 Mai 2017, le maire honoraire de la commune de Biarrotte effectue une marche aux confins de sa commune. Il passe au pont du chemin de Price. Il découvre un chargeur sur chenilles estampillé Irachabal étendant des déchets du BTP non triés sur un terrain agricole (PLU). Il prend des photos et avertit le maire de Biaudos qui s'y rend à son tour le lendemain. Il aura une conversation téléphonique très directe avec M Irachabal (aucune déclaration ni autorisation) et lui annonce qu'il ne transigerait pas et allait avertir les services de l'Etat et les associations. Les jours suivants verront une noria de camions transportant de la terre pour recouvrir à la hâte les gravats.

Le 1^{er} juin, M le maire, une responsable du CPIE, l'inspectrice de la DREAL et trois membres du CADE se rendent sur les lieux.

Tout a été grossièrement recouvert. Le propriétaire survient et s'entretiendra longuement avec le maire. Un rapport rédigé par Mme Surgé de la DREAL mentionne que :

- « La superficie totale de la zone remaniée et remblayée est de 5200 m²,
- Les remblais atteignent une hauteur de 5 m par endroit,
- Ils sont constitués de déchets de chantier inertes et non inertes.. recouverts régulièrement avec des engins de chantier »; la veille, donc le 30 juin 2017 une dernière couche de terre argileuse avait été mise par l'entreprise IRACHABAL.
- Ces remblais sont à 10 mètres du ruisseau d'Agoulade et touche le site Natura 2000.. ils sont situés en ZNIEFF de type II.. »
- Infraction au titre de l'urbanisme.
- Absence de déclaration (+ de 5000m², + de 4m de hauteur)
- Nature des déchets.



Estimation de la zone
concernée : 5200 m²

Hydrographie :

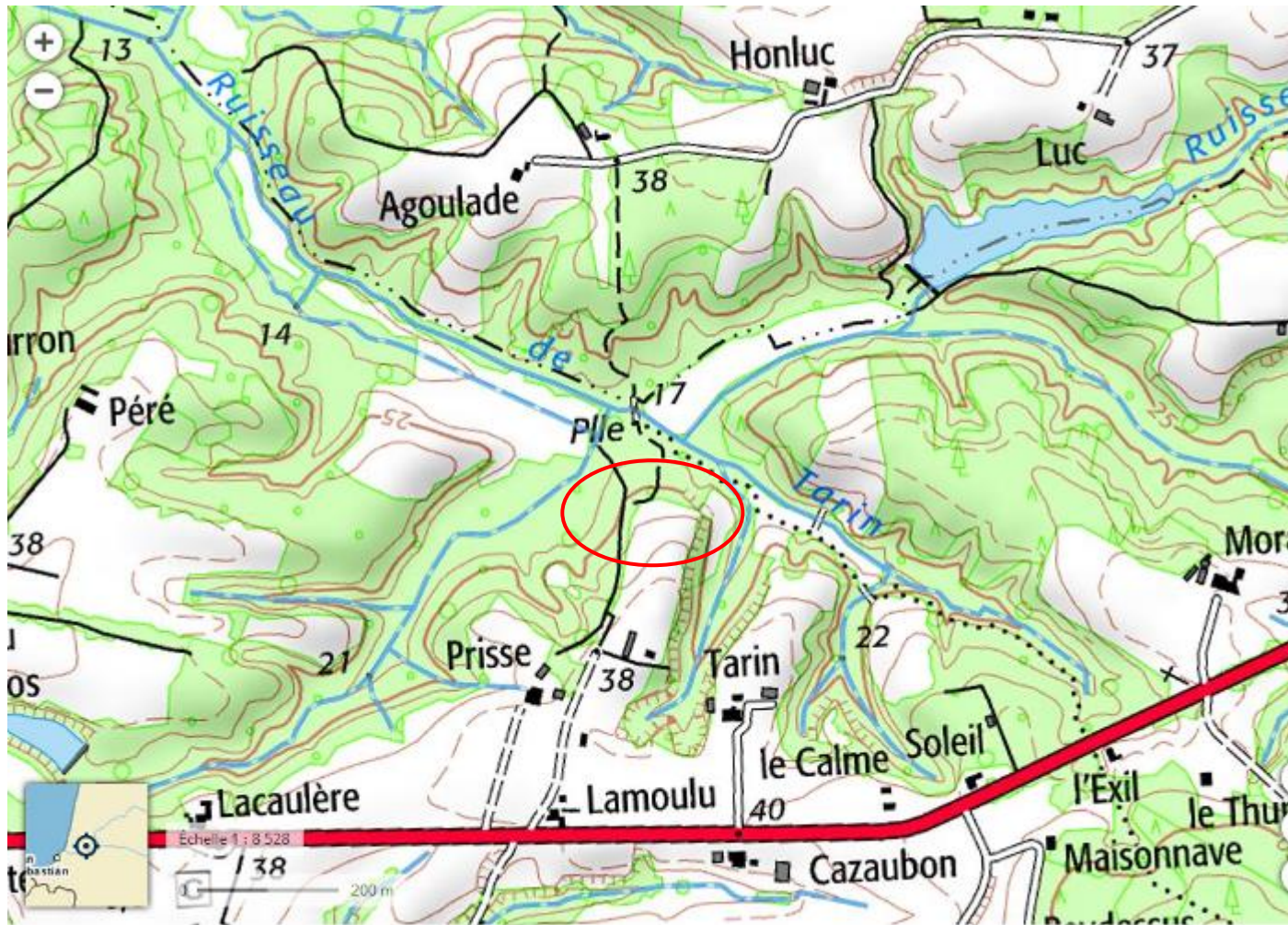

Natura 2000 :



Outre la parcelle 807 classée naturelle à protéger dans le PLU ; une zone naturelle « Natura 2000 » en jaune passe sur le ruisseau. Les remblais arrivent à une quinzaine de mètres du ruisseau.

Photos prises le 26 Mai 2017 :

La lisière est remplie de gravats en attendant d'être recouverts.



En contrebas dans le bois, le bull en action.



Gravats qui seront poussés dans le bois puis recouverts par la terre.



Détails





Photos prises le 1^{er} juin après recouvrement à la hâte:





Plastiques.

Silicone.

Ferraille.

Parpaing.



Fils électriques.



Goudron.



Robinets de salle de bain.





Près de 4m de hauteur.