

*Collectif des
Associations de
Défense de l'
Environnement
Pays Basque
Sud des Landes.
(43 associations)*



DOSSIER BIARROTTE Avril 2016.

Biarrotte : Situation générale.



Cette parcelle de 7000 m² se situe sur la commune de Biarrotte (40). Ici des déchets du BTP ont été enfouis par la société Irachabal notamment.

La parcelle 547 est en Zone Naturelle à protéger.

A proximité du site classé du parc de la maison Mayou, elle affecte sans doute les zones ZNIEFF1 et ZNIEFF2 à la pointe du lac de Bedorède.

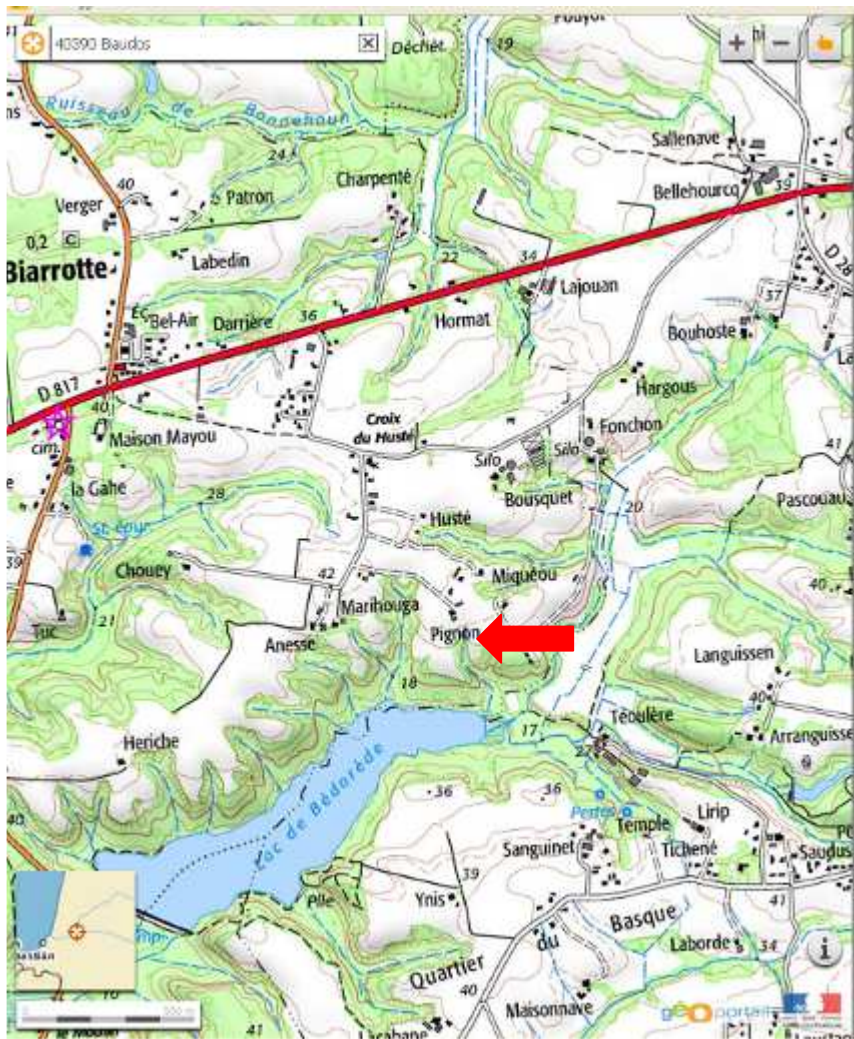

Eléments cadastraux :

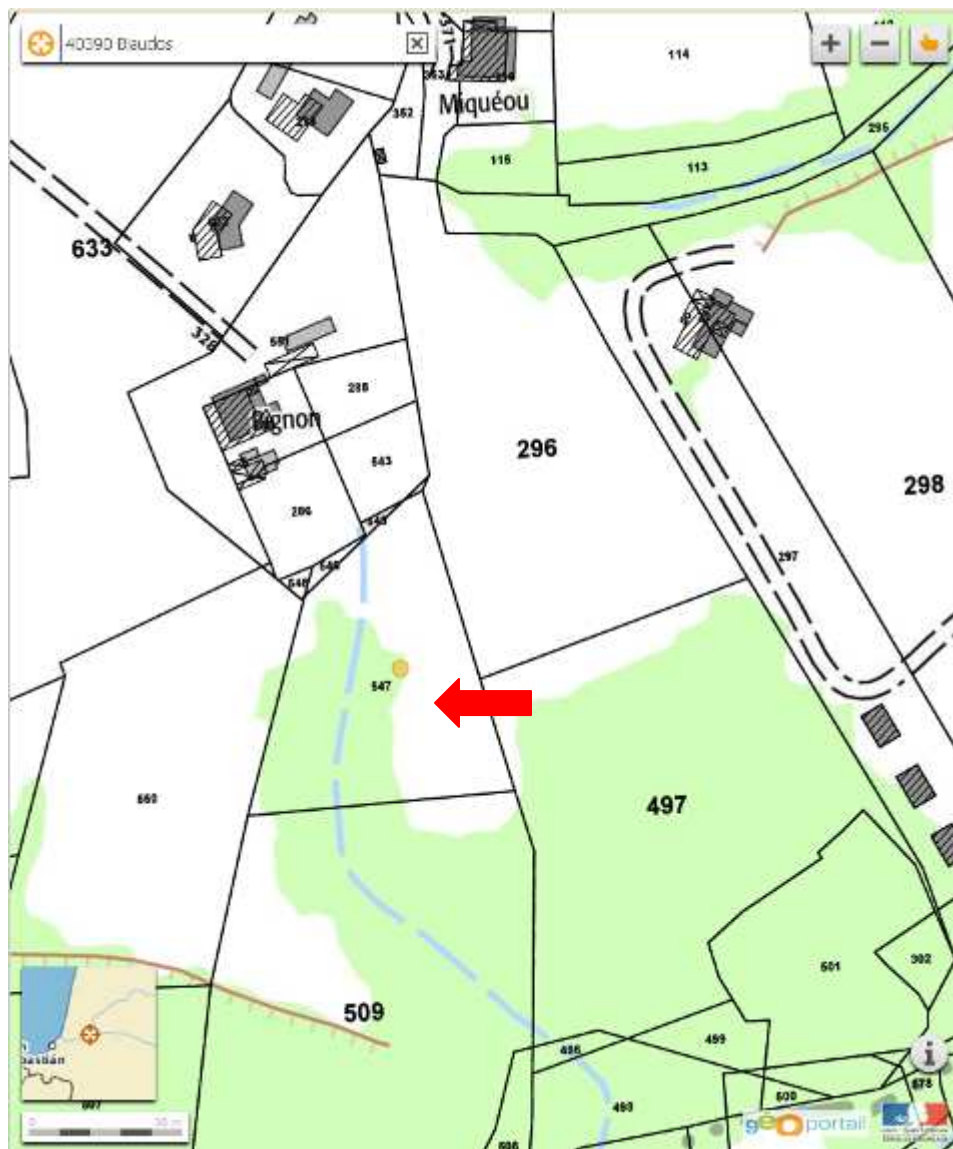

Parcelle D 547-**Zone NP (Zone naturelle à protéger)**...et tout contre un bois protégé (en D 509 !)

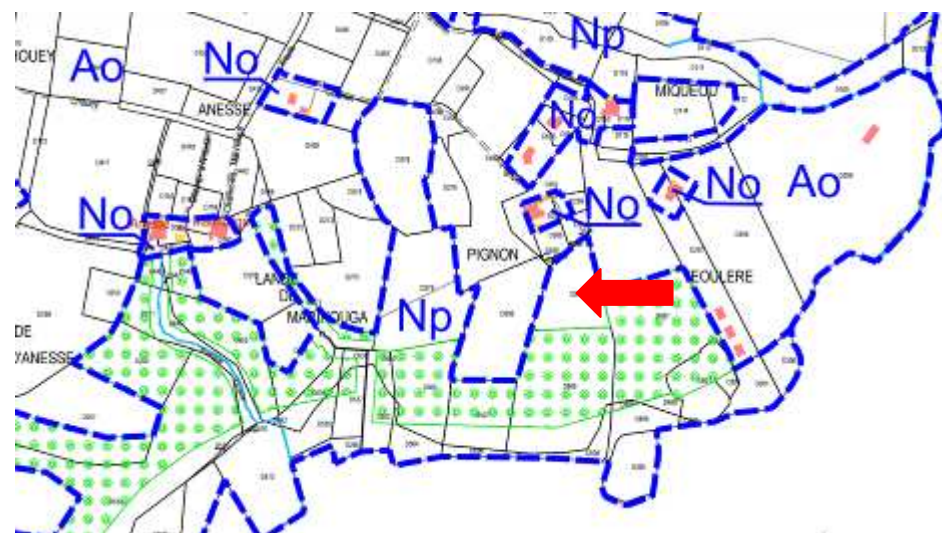

Hydrographie :

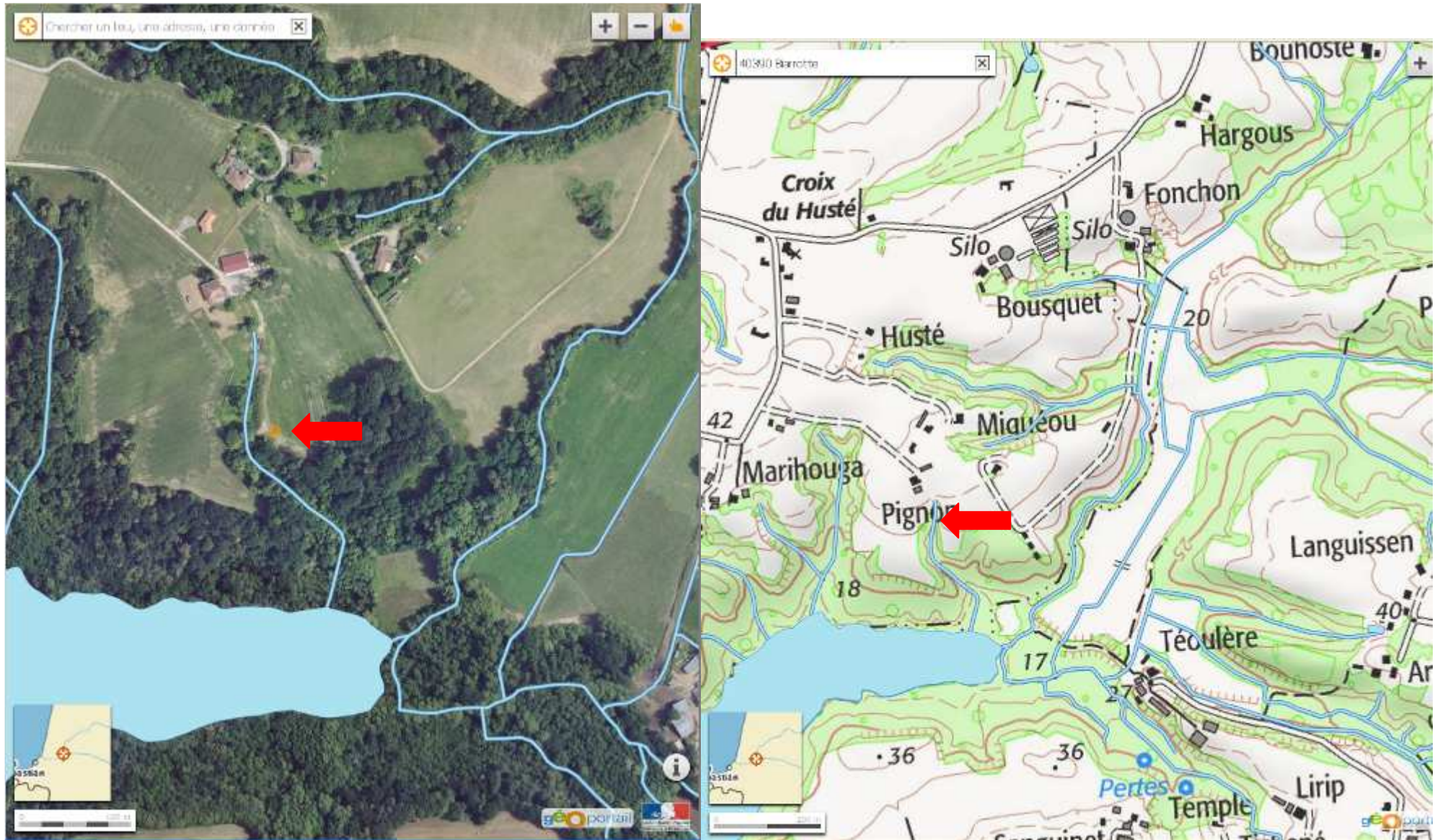

ZNIEFFS et zones protégées :



ZNIEFF 1

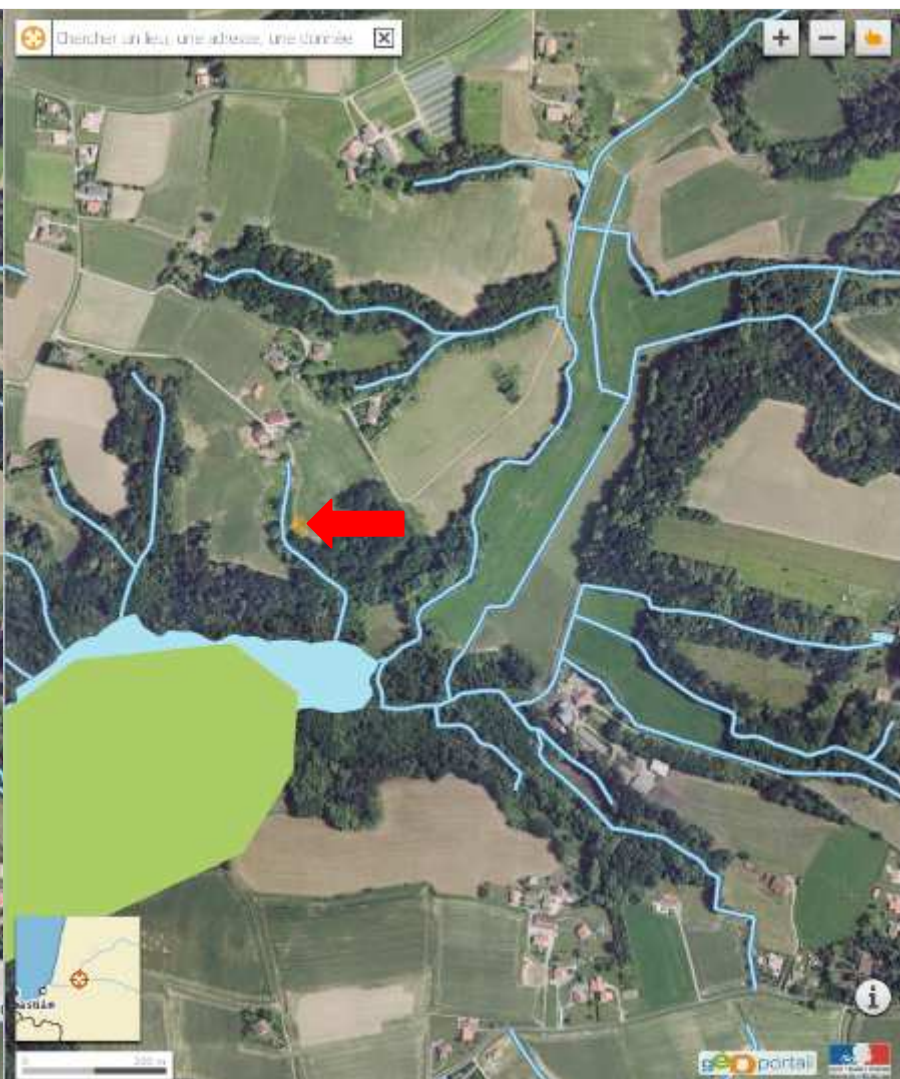

ZNIEFF 2

Parcelles forestières autour :

